

Switching Deadline

วันที่ 11 ส.ค. 64

ส่งทางสารบรรณอิเล็กทรอนิกส์
 ผู้รับ..... กษบ. (ก. ๖)
 เลขทะเบียน..... 596
 วันที่ 5 ส.ค. 64
 เวลา..... 0:45



การไฟฟ้าส่วนภูมิภาค
 PROVINCIAL ELECTRICITY AUTHORITY

เลขที่ ก.ศ.ดญ.(กป.)- ๕๑๖/๒๕๖๔

ชื่อผู้รับ นายภักพงษ์ วงษ์พันธุษา

ชื่อผู้ส่ง นายสมชาย ศรีจาวุฑฒย์

วันที่ ๔ สิงหาคม ๒๕๖๔

ตำแหน่ง อ.ก.บ.น.(ก.๓)

ตำแหน่ง ผจก.กฟส.ต.สาทรบุรี

ด้วย.....กฟส.ต.สาทรบุรี.....จะขอตัดไฟเพื่อปฏิบัติงาน, ย้ายแนวระแนงจำหน่าย บริเวณเลยสะพานลำตะเพิน.F๒.F๓... ตาม
 แผนผังสังเขปแนบ จำนวน.....๓.....แผ่น ดังนี้

ที่	วงจร	วัน/เดือน/ปี	ตั้งแต่เวลา	ถึงเวลา	ลักษณะงานที่ปฏิบัติ/บริเวณ	จาก	ถึง	ผู้ควบคุมงาน
๑	TTN๐๒	๑๗ ส.ค.๖๔	๐๘.๐๐ น.	๑๖.๐๐ น.	ย้ายแนวระบบจำหน่าย บริเวณเลยสะพานลำตะเพิน	DIS ชั่วคราว บ้านวังดั่ง	DIS ชั่วคราว ก่อนข้าม สะพานลำ ตะเพิน	นายพงษ์ศักดิ์ ปิณฑะศิริ ๐๘๙-๘๐๒๑๘๘๒
	TTN๐๓	๑๗ ส.ค.๖๔	๐๘.๐๐ น.	๑๖.๐๐ น.	ย้ายแนวระบบจำหน่าย บริเวณเลยสะพานลำตะเพิน	DIS ชั่วคราว ก่อนปาก ทางท่าพุ่ม	DIS ชั่วคราว ก่อนข้าม สะพานลำ ตะเพิน	
๒	TTN๐๒	๒๔ ส.ค.๖๔	๐๘.๐๐ น.	๑๖.๐๐ น.	ย้ายแนวระบบจำหน่าย บริเวณเลยสะพานลำตะเพิน	DIS ชั่วคราว บ้านวังดั่ง	DIS ชั่วคราว ก่อนข้าม สะพานลำ ตะเพิน	นายพงษ์ศักดิ์ ปิณฑะศิริ ๐๘๙-๘๐๒๑๘๘๒
	TTN๐๓	๒๔ ส.ค.๖๔	๐๘.๐๐ น.	๑๖.๐๐ น.	ย้ายแนวระบบจำหน่าย บริเวณเลยสะพานลำตะเพิน	DIS ชั่วคราว ก่อนปาก ทางท่าพุ่ม	DIS ชั่วคราว ก่อนข้าม สะพานลำ ตะเพิน	
๓	TTN๐๒	๓๑ ส.ค.๖๔	๐๘.๐๐ น.	๑๖.๐๐ น.	ย้ายแนวระบบจำหน่าย บริเวณเลยสะพานลำตะเพิน	DIS ชั่วคราว บ้านวังดั่ง	DIS ชั่วคราว ก่อนข้าม สะพานลำ ตะเพิน	นายพงษ์ศักดิ์ ปิณฑะศิริ ๐๘๙-๘๐๒๑๘๘๒
	TTN๐๓	๓๑ ส.ค.๖๔	๐๘.๐๐ น.	๑๖.๐๐ น.	ย้ายแนวระบบจำหน่าย บริเวณเลยสะพานลำตะเพิน	DIS ชั่วคราว ก่อนปาก ทางท่าพุ่ม	DIS ชั่วคราว ก่อนข้าม สะพานลำ ตะเพิน	

ผู้ประสานงานการตัดไฟ ชื่อ นายจวิฑฒ โฉมิตพล ตำแหน่ง พชง.๖.....

พื้นที่ ที่ขอตัดไฟปฏิบัติงานมีสายเคเบิลใยแก้วนำแสง ของ กฟผ. (หากมีโอกาสชำรุด ผศ.ก.ร.ส.(ก.๓) จะไปตรวจสอบก่อนปฏิบัติงาน)

๑. มีสายเคเบิลใยแก้วนำแสง ๑.๑ มีโอกาสชำรุด ๑.๒ ไม่มีโอกาสชำรุด
 ๒. ไม่มีสายเคเบิลใยแก้วนำแสง

(.....นายสมชาย.....ศรีจาวุฑฒย์.....)

ตำแหน่ง.....ผจก.กฟส.ต.สาทรบุรี.....

สำหรับแผนกควบคุมการจ่ายไฟ (ผคฟ.) กฟภ.๓
เรียน อก.ปบ.(ก.๓)

ผคฟ. พิจารณาแล้วเห็นควร

อนุมัติให้ดับไฟตามคำขอข้อ 1, 2, 3 พัดเตอร์ TTK03 จาก Dis. ร. บ้านบัว Dis. ร. ดอสมณสิทธิ์
ในวันที่ 17, 24, 31 ธ.ค. 4 ตั้งแต่เวลา 08.50 น. ถึง 16.00 น. ตามใบสั่งทำสวิชชิงเลขที่ 1041 Dis. ร. ดอสมณสิทธิ์ Dis. ร. ดอสมณสิทธิ์

อนุมัติให้ดับไฟตามคำขอข้อ พัดเตอร์ จาก ถึง
ในวันที่ ตั้งแต่เวลา น. ถึง น. ตามใบสั่งทำสวิชชิงเลขที่

อนุมัติให้ดับไฟตามคำขอข้อ พัดเตอร์ จาก ถึง
ในวันที่ ตั้งแต่เวลา น. ถึง น. ตามใบสั่งทำสวิชชิงเลขที่

พนักงานศูนย์ฯ นาย สุชาติ พิเศษ, ประธานงานการขอดับไฟกับ นายจิงหน ไชยสิทธิ์

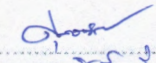
(นายสุชาติ พิเศษ)
(จก.ก.4 ทน. นพ. ๐๗)

สำหรับผู้อนุมัติ

ที่ ก.๓ กปบ.(คฟ.)
เรียน ผจก. กฟภ. กค., กฟส. ลย., กฟส. ทจ.
อก.ชช.(ก.๓), อก.รว.(ก.๓)
อนุมัติ และแจ้ง จป. เพื่อตรวจสอบความปลอดภัย
พร้อมทั้งลงข้อมูลแจ้งแผนดับไฟลงใน www.pea.co.th

ขั้นตอนการสวิชชิง 3 แผ่น
แผนผังแนบ 3 แผ่น

ผลฟ. - (สถานี)

เพื่อทราบ และจัดพนักงานเข้าปฏิบัติงานร่วมกับศูนย์ฯ นครปฐม
ตั้งแต่วันที่ - น. เป็นต้นไป จนกว่างานจะแล้วเสร็จ

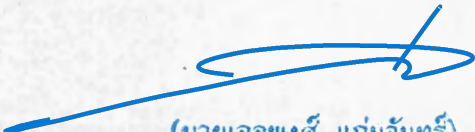

(นายเลอพงศ์ แก่นจันทร์)
รก.ปบ.(ก3) ปฏิบัติงานแทน อก.ปบ.(ก3)

ใบสั่งทำสวิตชิง

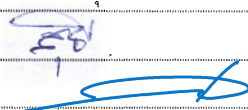
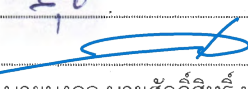
1. สถานที่ทำงาน	ย้ายแนวระบบจำหน่าย วงจร TTN02,03 บริเวณคลองลำตะเพิน				
2. กำหนดวันที่ทำงาน	17,24,31 ส.ค. 64	ระหว่าง	08.00 น.	ถึง	16.00 น.
3. ผู้ขอทำงาน	กฟส.ลญ.	งานที่ทำ	ย้ายแนวระบบจำหน่าย		ตามใบขอปฏิบัติงาน 1041/64
4. เตรียมการสวิตชิงโดย	นายศุภสวัสดิ์ เทียงผดุง			วันที่	10 สิงหาคม 2564
5. ตรวจสอบสวิตชิงโดย				วันที่	10 สิงหาคม 2564
6. อนุมัติสวิตชิงโดย				วันที่	10 สิงหาคม 2564
7. สั่งทำสวิตชิงโดย	1. นายสถาพร,นายมงคล,นายศักดิ์สิทธิ์,นายอมร (กะ1 00.00 น. - 08.00 น.) 2. นายกฤษณะศักดิ์,นายขุนทอง,นายศุภสวัสดิ์,นายสุธี,นายพนิต (กะ2 08.00 น. - 16.00 น.) 3. เพชรรัตน์,นายพิชชา,นายณัฐกาญจน์,นายสามารถ (กะ3 16.00 น. - 24.00 น.)				

ที่	รหัสอุปกรณ์	สภาพอุปกรณ์ ปกติก่อน ดำเนินการ	ดำเนินการ	เวลา	ผู้ดำเนินการ	ผู้ส่งการ	หมายเหตุ
1	กฟส.ลาดหญ้า ดับไฟปฏิบัติงาน 3 ครั้ง วันที่ 17,24 และ 31 สิงหาคม 2564						
2	ตรวจสอบอุปกรณ์ก่อนทำการ Switching						
3	TN-KT2A	"OLTC" Auto	"OLTC" Manual		EGAT		
4	TTNBR-01	Normal	Nonreclosing, ALT		TTN		
5	TTNBR-02	Normal	Nonreclosing, ALT		TTN		
6	TTNBR-03	Normal	Nonreclosing, ALT		TTN		
7	KB-KT2A	"OLTC" Auto	"OLTC" Manual		EGAT		
8	KB-KT1A/KT3A	"OLTC" Auto	"OLTC" Manual		EGAT		
9	KCA03VB-01	"On" Auto Reclose	"Off" Auto Reclose		KCA		
10	KCA10R-02	Normal	Nonreclosing, ALT		ลญ.		
11	SYA-TP1	"OLTC" Auto	"OLTC" Manual		SYA		
12	SYA01VB-01	"On" Auto Reclose	"Off" Auto Reclose		SYA		
13	SYA09VB-01	"On" Auto Reclose	"Off" Auto Reclose		SYA		
14	ย้ายโหลด TTN02 และ TTN03 บางส่วนไปจ่ายไฟจาก KCA10						
15	SYA01S-05	ปลด,ล๊อคคาน	สับ		ทยค.	SF6	แยกทัพศิลา
16	KCA03S-12	ปลด	สับ		กจ.	SCADA SF6	วัดเย็นสนิท
17	KCABVB-01	ปลด	สับ		KCA		ขนานบัส
18	KCA10S-14	ปลด	สับ		ลญ.	SCADA SF6	บ้านพัก กฟส.ลาดหญ้า
19	DIS ชค. TTN03	สับ	ปลด(ใช้โหลดบัสเตอร์)		ลญ.	DIS	ก่อนข้ามสะพานลำตะเพิน
20	KCA10S-20	ปลด,ล๊อคคาน	สับ		ลญ.	SF6	บ้านโป่งกระต่าย
21	DIS ชค. TTN02	สับ	ปลด(ใช้โหลดบัสเตอร์)		ลญ.	DIS	ก่อนข้ามสะพานลำตะเพิน
22	KCABVB-01	สับ	ปลด		KCA		ขนานบัส
23	KCA03S-12	สับ	ปลด		กจ.	SCADA SF6	วัดเย็นสนิท
24	SYA01S-05	สับ	ปลด,ล๊อคคาน		ทยค.	SF6	แยกทัพศิลา
25	เมื่อพร้อมดับไฟเวลา 08.00 น.						
26	DIS ชค. TTN02	สับ	ปลด(ใช้โหลดบัสเตอร์)		ลญ.	DIS	บ้านวังด้ง
27	DIS ชค. TTN03	สับ	ปลด(ใช้โหลดบัสเตอร์)		ลญ.	DIS	ก่อนปากทางท่าทุ่ม

ที่	รหัสอุปกรณ์	สภาพอุปกรณ์ ปกติก่อน ดำเนินการ	ดำเนินการ	เวลา	ผู้ดำเนินการ	ผู้สั่งการ	หมายเหตุ
28	แจ้งพื้นที่ไฟดับให้ผู้ควบคุมงานทราบ						
29	แจ้งผู้ควบคุมให้ทดสอบไฟ ถ้าไม่มีไฟให้ Short ground จุด G1						
30	แจ้งผู้ควบคุมให้ทดสอบไฟ ถ้าไม่มีไฟให้ Short ground จุด G2						
31	แจ้งผู้ควบคุมให้ทดสอบไฟ ถ้าไม่มีไฟให้ Short ground จุด G3						
32	แจ้งผู้ควบคุมให้ทดสอบไฟ ถ้าไม่มีไฟให้ Short ground จุด G4						
33	TN-KT2A	"OLTC" Manual	"OLTC" Auto		EGAT		
34	TTNBR-01	Nonreclosing, ALT	Normal		TTN		
35	TTNBR-02	Nonreclosing, ALT	Normal		TTN		
36	TTNBR-03	Nonreclosing, ALT	Normal		TTN		
37	KB-KT2A	"OLTC" Manual	"OLTC" Auto		EGAT		
38	KB-KT1A//KT3A	"OLTC" Manual	"OLTC" Auto		EGAT		
39	KCA03VB-01	"Off" Auto Reclose	"On" Auto Reclose		KCA		
40	KCA10R-02	Nonreclosing, ALT	Normal		ลญ.		
41	SYA-TP1	"OLTC" Manual	"OLTC" Auto		SYA		
42	SYA01VB-01	"Off" Auto Reclose	"On" Auto Reclose		SYA		
43	SYA09VB-01	"Off" Auto Reclose	"On" Auto Reclose		SYA		
44	แจ้งผู้ควบคุมงานให้ชุดงานปฏิบัติงานได้						
*** สิ้นสุด Switching ช่วงเช้า วันที่ 17,24 และ 31 สิงหาคม 2564 ***							
45	เมื่อผู้ควบคุมงานแจ้งปฏิบัติงานแล้วเสร็จ วันที่ 17,24 และ 31 สิงหาคม 2564						
46	แจ้งผู้ควบคุมให้ปลด Short ground จุด G1						
47	แจ้งผู้ควบคุมให้ปลด Short ground จุด G2						
48	แจ้งผู้ควบคุมให้ปลด Short ground จุด G3						
49	แจ้งผู้ควบคุมให้ปลด Short ground จุด G4						
50	TN-KT2A	"OLTC" Auto	"OLTC" Manual		EGAT		
51	TTNBR-01	Normal	Nonreclosing, ALT		TTN		
52	TTNBR-02	Normal	Nonreclosing, ALT		TTN		
53	TTNBR-03	Normal	Nonreclosing, ALT		TTN		
54	KB-KT2A	"OLTC" Auto	"OLTC" Manual		EGAT		
55	KB-KT1A//KT3A	"OLTC" Auto	"OLTC" Manual		EGAT		
56	KCA03VB-01	"On" Auto Reclose	"Off" Auto Reclose		KCA		
57	KCA10R-02	Normal	Nonreclosing, ALT		ลญ.		
58	SYA-TP1	"OLTC" Auto	"OLTC" Manual		SYA		
59	SYA01VB-01	"On" Auto Reclose	"Off" Auto Reclose		SYA		
60	SYA09VB-01	"On" Auto Reclose	"Off" Auto Reclose		SYA		
61	เมื่อพร้อมจ่ายไฟ						
62	DIS ชด. TTN02	ปลด	สับ		ลญ.		DIS บ้านวังดั่ง
63	DIS ชด. TTN03	ปลด	สับ		ลญ.		DIS ก่อนปากทางท่าทุ่ม

ที่	รหัสอุปกรณ์	สภาพอุปกรณ์ ปกติก่อน ดำเนินการ	ดำเนินการ	เวลา	ผู้ดำเนินการ	ผู้สั่งการ	หมายเหตุ
64	ย้ายโหลด TTN02 และ TTN03 บางส่วนกลับจาก KCA10						
65	SYA01S-05	ปลด, ล็อคคาน	สับ		ทยค.		SF6 แยกทัพศิลา
66	KCA03S-12	ปลด	สับ		กจ.	SCADA	SF6 วัดเย็นสนิท
67	KCABVB-01	ปลด	สับ		KCA		ขนานบัส
68	DIS ชค. TTN02	ปลด	สับ		ลญ.		DIS ก่อนข้ามสะพานลำตะเพิน
69	KCA10S-20	สับ	ปลด, ล็อคคาน		ลญ.		SF6 บ้านโป่งกระต่าย
70	DIS ชค. TTN03	ปลด	สับ		ลญ.		DIS ก่อนข้ามสะพานลำตะเพิน
71	KCA10S-14	สับ	ปลด		ลญ.	SCADA	SF6 บ้านพัก กฟส.ลาดหญ้า
72	KCABVB-01	สับ	ปลด		KCA		ขนานบัส
73	KCA03S-12	สับ	ปลด		กจ.	SCADA	SF6 วัดเย็นสนิท
74	SYA01S-05	สับ	ปลด, ล็อคคาน		ทยค.		SF6 แยกทัพศิลา
75	TN-KT2A	"OLTC" Manual	"OLTC" Auto		EGAT		
76	TTNBR-01	Nonreclosing, ALT	Normal		TTN	SCADA	
77	TTNBR-02	Nonreclosing, ALT	Normal		TTN	SCADA	
78	TTNBR-03	Nonreclosing, ALT	Normal		TTN	SCADA	
79	KB-KT2A	"OLTC" Manual	"OLTC" Auto		EGAT		
80	KB-KT1A//KT3A	"OLTC" Manual	"OLTC" Auto		EGAT		
81	KCA03VB-01	"Off" Auto Reclose	"On" Auto Reclose		KCA	SCADA	
82	KCA10R-02	Nonreclosing, ALT	Normal		ลญ.	SCADA	
83	SYA-TP1	"OLTC" Manual	"OLTC" Auto		SYA	SCADA	
84	SYA01VB-01	"Off" Auto Reclose	"On" Auto Reclose		SYA	SCADA	
85	SYA09VB-01	"Off" Auto Reclose	"On" Auto Reclose		SYA	SCADA	
*** สิ้นสุด Switching ทั้งหมด วันที่ 17,24 และ 31 สิงหาคม 2564 ***							

สถานะการจ่ายไฟก่อนปฏิบัติงาน

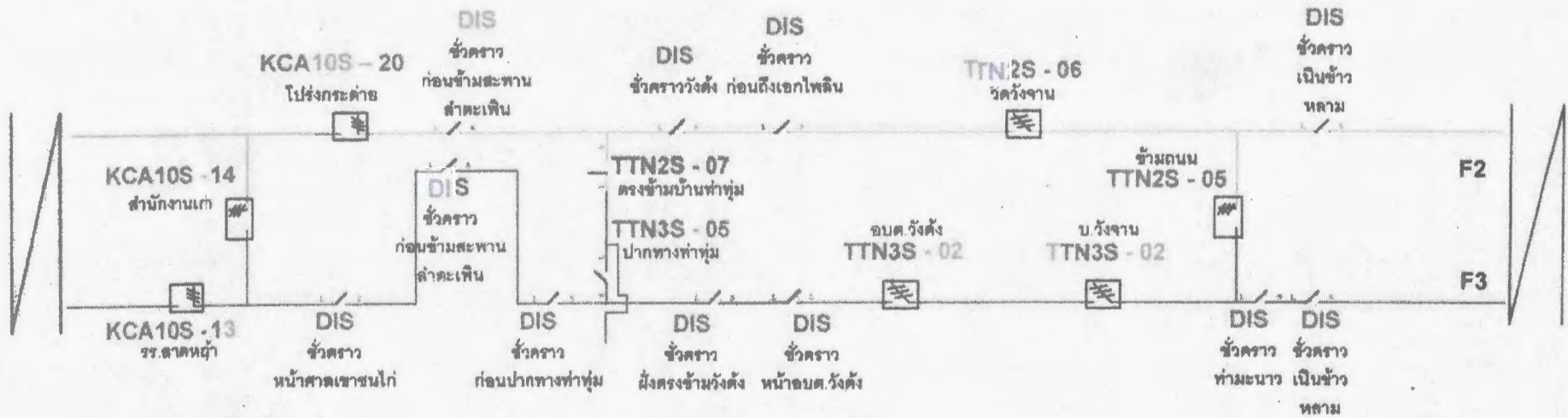

สถานะการจ่ายไฟขณะปฏิบัติงาน

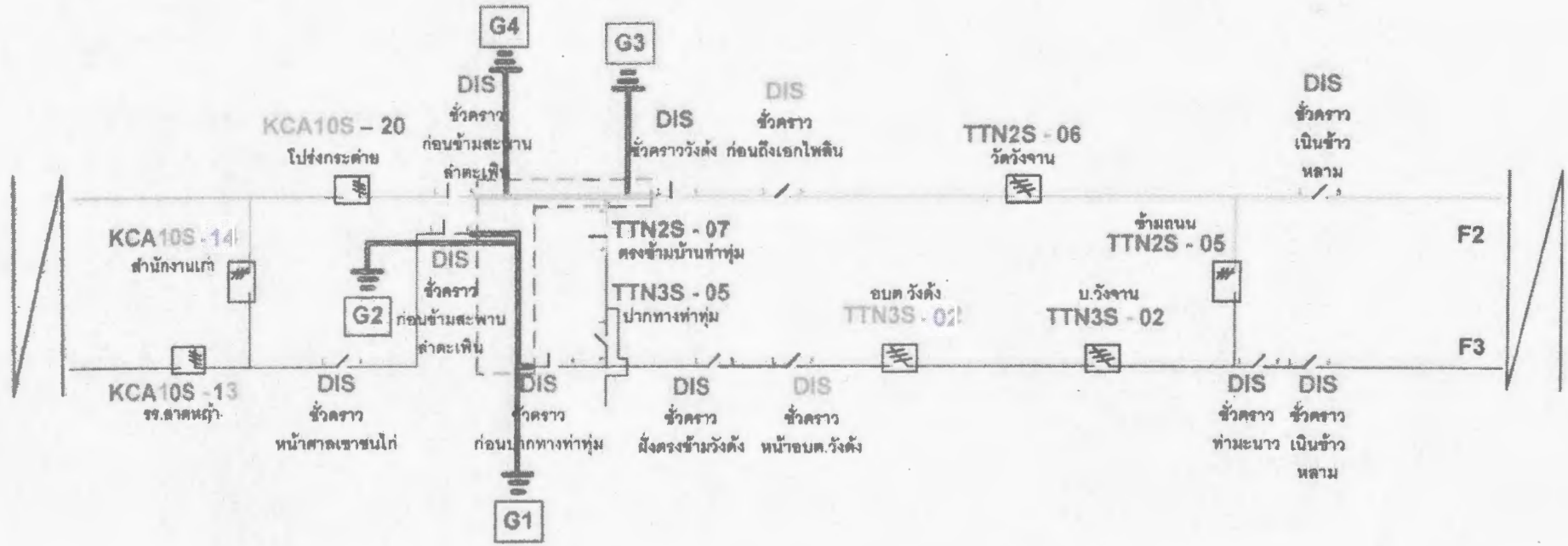
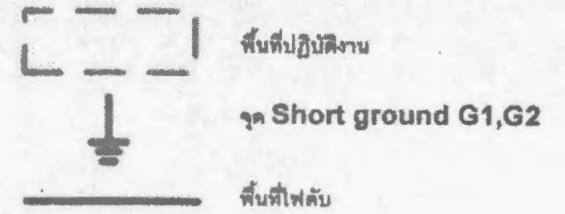

สถานะการจ่ายไฟหลังปฏิบัติงาน

